

ORGANIGRAMM

Margaretenhort Kinder- und Jugendhilfe gGmbH

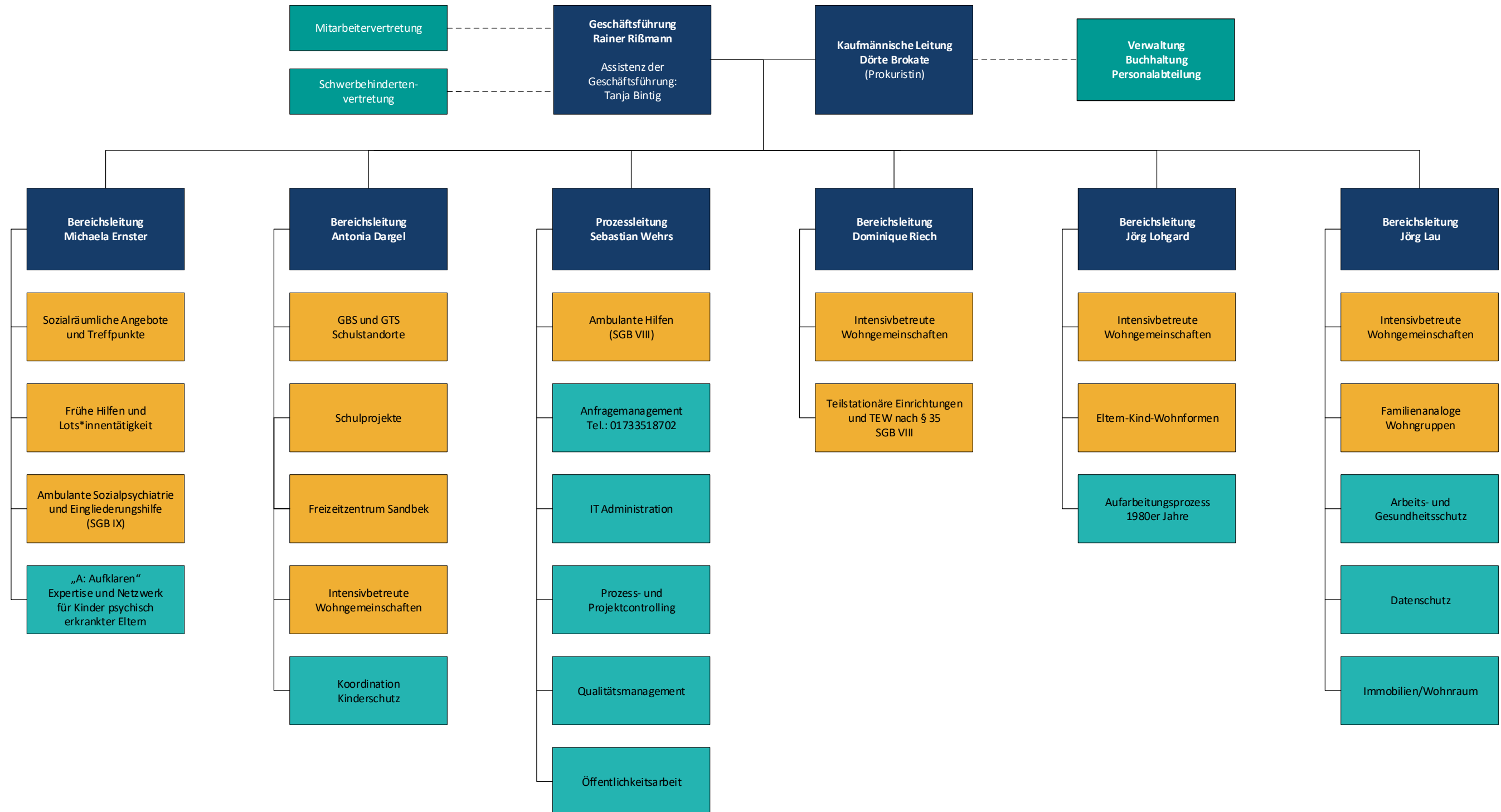

Margaretenhort Kinder- und Jugendhilfe gGmbH

Sitz der Gesellschaft/Gerichtsstand: Hamburg, Handelsregister-Nr. HRB 95198

Margaretenhort Stationäre Hilfen zur Erziehung gGmbH

Sitz der Gesellschaft/Gerichtsstand: Hamburg, Handelsregister-Nr. HRB 95199

Adresse: Hölertwiete 5, 21073 Hamburg

Geschäftsführer: Rainer Reißmann

Stand vom: 06.11.2020