

# ORGANIGRAMM

## Margaretenhort Kinder- und Jugendhilfe gGmbH

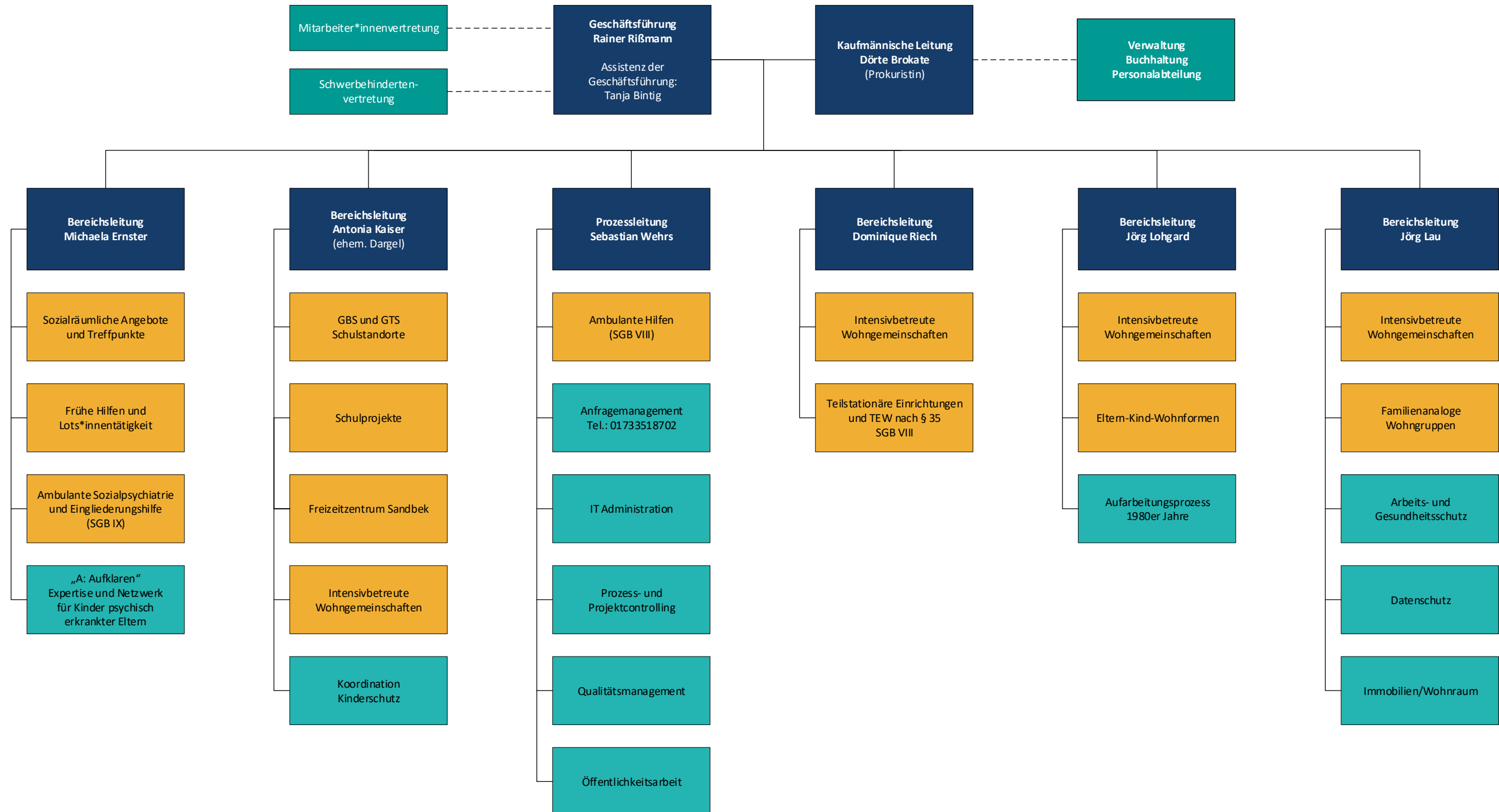

**Margaretenhort Kinder- und Jugendhilfe gGmbH**

Sitz der Gesellschaft/Gerichtsstand: Hamburg, Handelsregister-Nr. HRB 95198

**Margaretenhort Stationäre Hilfen zur Erziehung gGmbH**

Sitz der Gesellschaft/Gerichtsstand: Hamburg, Handelsregister-Nr. HRB 95199

Adresse: Hölertwiete 5, 21073 Hamburg

Geschäftsführer: Rainer Reißmann